



13TH ISPRM WORLD CONGRESS – ISPRM 2019

Venue Kobe Convention Center 9th – 13th June 2019.

Kobe je peti najveći grad u Japanu i glavni grad prefekture Hiogo. Njegova duga istorija kao lučkog grada, koncentracija multinacionalnih kompanija i reputacija kosmopolitskog grada čine ga popularnom turističkom destinacijom u regiji Kansai. Kobe se graniči sa zalivom Osaka na jugu i planinom Rokko na severu. Kobeova koncentracija istorije, kulture, prirodnih lepota i svetski poznate govedine čine ga vrednom destinacijom.

Između 1966. i 1981. godine izgrađen je veštački otok Port Island u Chuo-ku, Kobe luci, a zvanično je otvoren izložbom pod nazivom "Portopia '81". Sada ima, brojne hotele, veliki kongresni centar, UCC muzej za kafu, treću japansku trgovinu IKEA i nekoliko parkova.

Kobe je globalni MICE (Meetings, incentives, conferences and exhibitions) grad u kom se okupljaju ljudi iz različitih zemalja i regiona. Glavni gradski objekat, Kobe Convention Center nalazi se na Port Islandu, i jedan je od glavnih kongresnih centara u Japanu, gde Kobe International Conference Center, Kobe International Exhibition Hall, i Kobe Portopia Hotel zajedno primaju 2,8 miliona posetilaca godišnje.

07.06.2019. BEOGRAD – Amsterdam – OSAKA

Sastanak putnika na aerodromu Nikola Tesla, dva sata pre poletanja. Let za Osaku preko Amsterdama je u **06:40 h**, sletanje u Amsterdam je u **09:10 h**. Nastavak leta je u **14:45 h**, sletanje u Osaku je u **08:45 h (08.06.2019.)**, po lokalnom vremenu. Po završetku graničnih formalnosti i preuzimanju prtljaga transfer do izabranog hotela,

Kobe (oko 77km). Smeštaj u hotel. Slobodno vreme. Noćenje.

09.-13.06.2019. KOBE Doručak. Vreme predviđeno za učešće na kongresu. Noćenje.

14.06.2019. KOBE Doručak. Transfer od izabranog hotela do aerodroma, Osaka. Let **OSAKA – Amsterdam – BEOGRAD**. Let za Beograd preko Amsterdama je u **10:25 h**, sletanje je u **15:05 h**. Nastavak leta je u **21:10 h**, sletanje u Beograd je u **23:25 h (14.06.2019.)**

Kobe Portopia Hotel 4* (ili sličan)

Cena u dvokrevetnoj sobi po osobi **2370 EUR**
U periodu 08.-14.06.2019.

Doplata za jednokrevetnu sobu **620 EUR**



Opis hotela

Kobe Portopia Hotel nudi 13 restorana, kafića i barova i recepciju otvorenu 24 sata dnevno. Nalazi se na samo 5 minuta hoda od stanice Shimin Hiroba na liniji Port Island. Dostupna je i besplatna usluga prevoza od stanice JR Sannomiia do stanice Shinkobe. Besplatan bežični internet dostupan je u celom objektu.

Sobe su opremljene klima uređajem, televizorom (ravan ekran), mini-barom, frižiderom, kuvalom za vodu i setom zelenog čaja. Kupatila sadrže besplatne toaletne potrepštine, sušilo za kosu i kadu.

Hotel Portopia Kobe raspolaže otvorenim bazenom, fitness-centrom i teniskim terenom.

Širok izbor japanske, francuske, kineske i zapadne kuhinje dostupan je u brojnim restoranima, kafićima i barovima u okviru objekta.

Ariston Hotel Kobe 4*(ili sličan)

Cena u dvokrevetnoj sobi po osobi **2285 EUR**
U periodu 08.-14.06.2019.

Doplata za jednokrevetnu sobu **585 EUR**

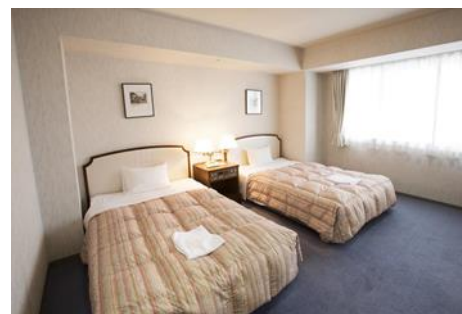

Opis hotela

Hotel Ariston Kobe, otvoren u januaru 2015. godine, nalazi se na povoljnoj lokaciji, na samo 5 minuta hoda od stanice Liner Linat Minatojima. Ima besplatan WiFi i bogat bife doručak.

Međunarodni kongresni centar Kobe udaljen je oko 4 minuta hoda. Do živahnog područja Sanomia može se doći za 10 minuta vožnje.

Sve sobe hotela Kobe Ariston opremljene su klima uređajem, televizorom sa ravnim ekranom i električnim čajnikom s vrećicom za čaj.

Hotel ima 24-časovnu recepciju i besplatnu uslugu skladištenja prtljage. U hotelu se nalazi perionica veša (koja se posebno naplaćuje), prodavnica suvenira i automat za prodaju pića.

Restoran Trattoria Terrazza nudi uslugu ručka i večere.

Hotel Sunroute Sopra Kobe 3*(ili sličan)

Cena u dvokrevetnoj sobi po osobi 2035 EUR U periodu 08.-14.06.2019.	Doplata za jednokrevetnu sobu 605 EUR
--	--



Opis hotela

Hotel Sunroute Sopra nudi moderan smeštaj sa restoranom, uslugama masaže i sobama sa besplatnim internetom. Klimatizovane sobe opremljene su frižiderom i televizorom sa satelitskim kanalima. Gostima je na raspolaganju perionica veša koja se naknadno naplaćuje. Recepciji hotela otvorena je 24 sata dnevno.

U restoranu Le Mistral doručak se poslužuje svakodnevno, na bazi švedskog stola, restoran takođe nudi jela za ručak i večeru.

Cena aranžmana uključuje:

- avio prevoz na relaciji Beograd - Amsterdam - Osaka - Amsterdam - Beograd sa uključenim aerodromskim taksama i prtljagom do 23 kg,
- taxi transfere aerodrom Osaka – izabrani hotel – aerodrom Osaka
- smeštaj u izabranom hotelu na bazi 6 noćenja sa doručkom (7 dana),
- boravišne takse,
- troškove organizacije putovanja.

Cena aranžmana ne uključuje:

- kotizaciju – prema [cenovniku](#) organizatora (uvećanu za 5% na ime obrade zahteva i troškova plaćanja, minimum 20 eur)
- ručkove, večere, piće,
- putno zdravstveno osiguranje,
- individualne troškove.

USLOVI REZERVACIJE:

***Rok za prijavljivanje: do 08.05.2019, ili do popune mesta.**

NAČIN PLAĆANJA:

- Preko računa po prodajnom kursu Uni Credit Banke na dan uplate.
- Gotovinski po prodajnom kursu Uni Credit Banke na dan uplate.

USLOVI OTKAZIVANJA:

- * Od **15.02.2019.** do **07.03.2019.** naplaćuje se u iznosu od **50%** cene aranžmana,
- * Od **07.03.2019.** do **08.04.2019.** naplaćuje se u iznosu od **60%** cene aranžmana,
- * Od **08.04.2019.** do **09.05.2019.** naplaćuje se u iznosu od **70%** cene aranžmana,
- * Od **09.05.2019.** do polaska naplaćuje se **pun iznos** aranžmana u slučaju otkaza.

KOTIZACIJE

Category		Early Bird Registration - Apr. 15	Regular Registration by May 15	On-site Registration
Full (Member*)	Participant	JPY 72,000	JPY 80,000	JPY 90,000
Full (Non-Member)	Participant	JPY 82,000	JPY 90,000	JPY 100,000
OT, PT, Nurses, Case Speech-Language-Hearing and Pathologist**	Managers, Therapists	JPY 40,000	JPY 50,000	JPY 65,000
PhD Student & Resident***		JPY 30,000	JPY 45,000	JPY 60,000
Undergraduate Student***		JPY 25,000	JPY 37,000	JPY 55,000
Low and Low Middle Income Countries****		JPY 40,000	JPY 53,000	JPY 60,000



Miross Travel Agency
 IATA No 95-22167 4
 Majke Jevrosime 19
 11000 Belgrade, Serbia
 Tel: +381 11 30 33 225, 30 33 226
 SAPRM@miross.rs
 Kontakt osobe: Miloš Dimitrijević i Lola Dotlić